

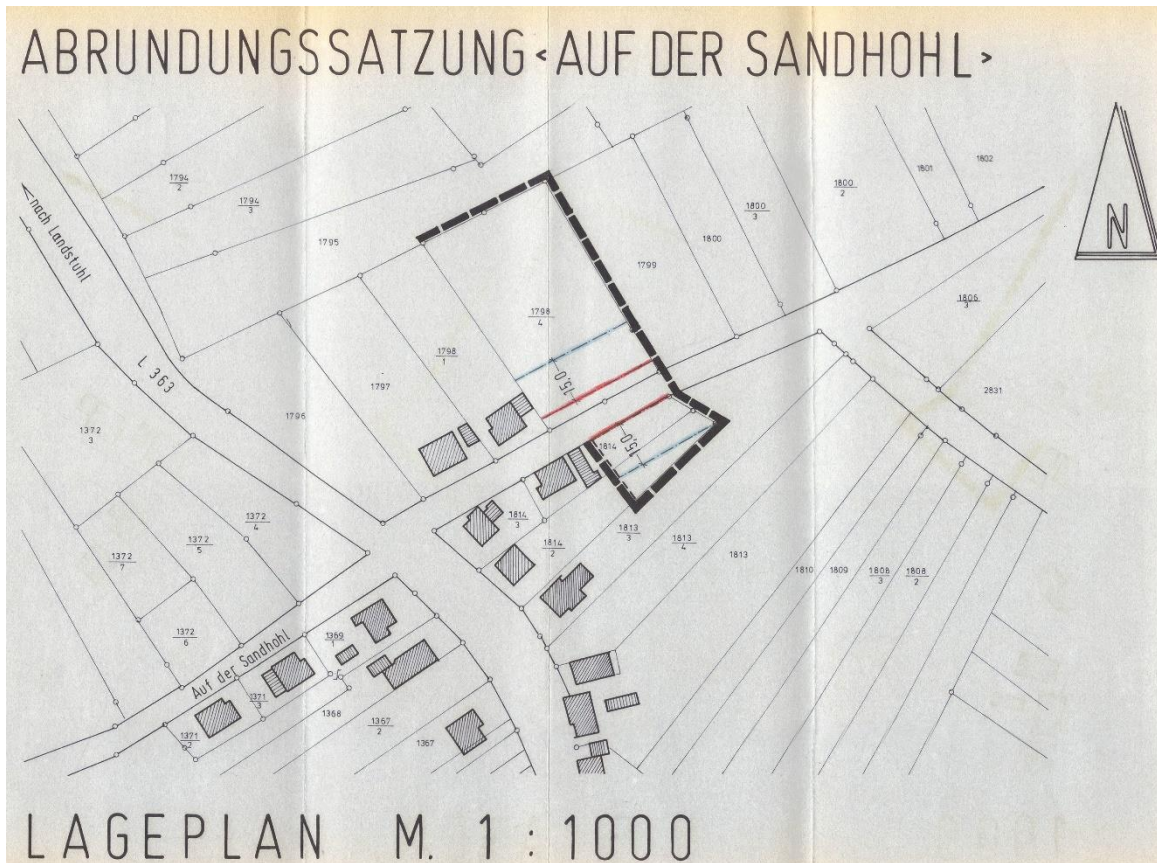

BAUHERR	GEMEINDE BANN
BAUORT	BANN
PROJEKT	ABRUNDUNGSSATZUNG+ AUF DER SANDHOHL+
	GEZ HELMDACH
	BEA HEINZ
	MSTB 1:1000
PLANUNG VERBANDSGEMEINDE LANDSTUHL — BAUVERWALTUNG —	BLATT :
<i>Spindler</i>	BEZ
	LAGEPLAN
	LANDSTUHL IM JANUAR 1988



### LEGENDE

	Geltungsbereich
	Baulinie
	Baugrenze
	vorgeschlagene Grundstücksgrenze
	Maßangabe in Meter



## Satzung

über die Festlegung von Grenzen für den im Zusammenhang bebauten Ortsteil "Auf der Sandhohl" der Ortsgemeinde Bann

vom 5.10.1987

Der Ortsgemeinderat von Bann hat auf Grund des § 34 IV Nr. 1 Bau-gesetzbuch (BauGB) i.V.m. § 24 Gemeindeordnung für Rheinland-Pfalz (GemO) folgende Satzung beschlossen:

### § 1

Die Grundstücke Pl.Nr. 1798/4, 1814 und 1814/2 gehören mit der ge-samten Grundfläche zu dem im Zusammenhang bebauten Ort § 34 IV Nr. 1 BauGB.

### § 2

Der beigelegte Lageplan ist Bestandteil der Satzung.

### § 3

Die Satzung tritt mit der Bekanntmachung in Kraft.

Bann, den 9. 2. 1988

  
(Gries)  
Ortsbürgermeister



## I. Fertigung

Vorlage gemäß § 34 (4) BauGB  
Es bestehen keine Rechtsbedenken

Az: 61/610- 12-06 Bann

Kaiserslautern

den 15. Februar 1988

Kreisverwaltung

I.A.



  
Conrad  
(Oberbaurat)