Bisherige Darstellung:

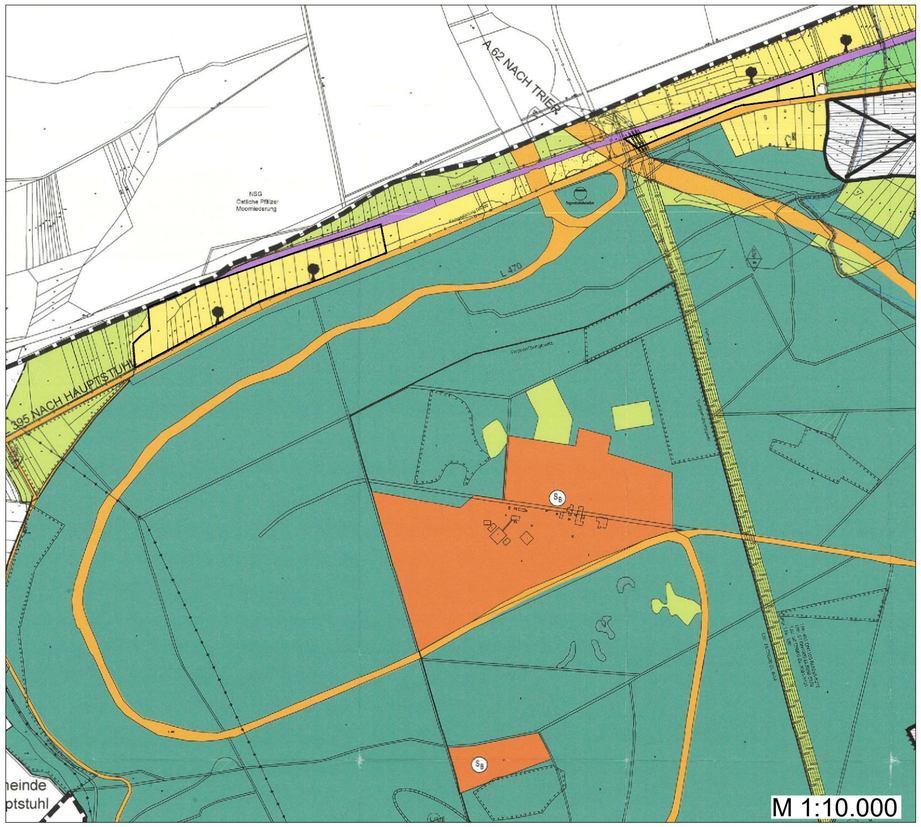

Geplante Darstellung:

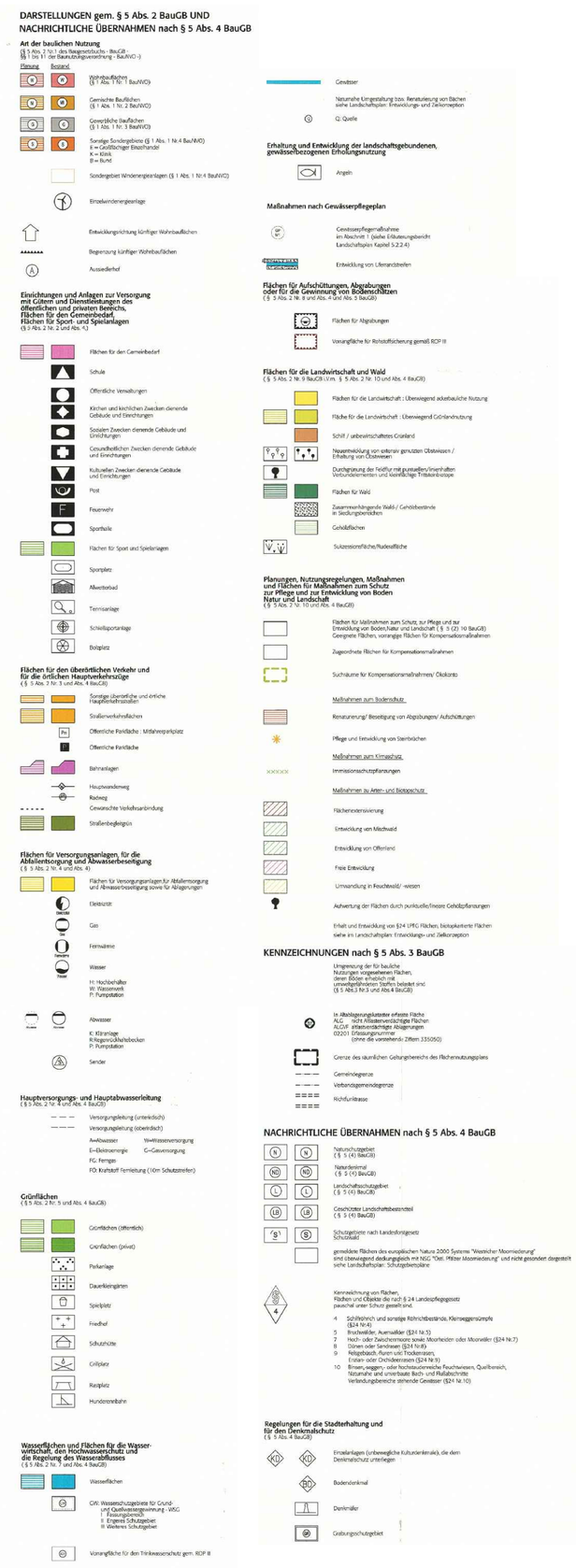

Verfahrensvermerke

a) Der Änderungsbeschluss zur Teiländerung des Flächennutzungsplanes im Bereich des Vorhabenbezogenen Bebauungsplanes "Solarpark am Fleischackerloch" erfolgte in der Sitzung des Rates der Verbandsgemeinde Landstuhl am 19.11.2020. Der Beschluss wurde am 09.12.2020 ortsüblich bekanntgemacht.

b) Die frühzeitige Beteiligung der Öffentlichkeit gemäß § 3 Abs. 1 BauGB mit öffentlicher Darlegung und Anhörung für den Vorentwurf der Teiländerung des Flächennutzungsplanes in der Fassung vom 29.09.2020 hat in der Zeit vom 17.12.2020 bis einschließlich 01.02.2020 stattgefunden.

c) Die frühzeitige Beteiligung der Behörden und sonstigen Träger Öffentlicher Belange gem. § 4 Abs. 1 BauGB bzw. § 2 Abs. 2 BauGB für den Vorentwurf der Teiländerung des Flächennutzungsplanes in der Fassung vom 29.09.2020 hat in der Zeit vom 02.12.2020 bis einschließlich 01.02.2020 stattgefunden.

d) Zu dem Entwurf der Teiländerung des Flächennutzungsplanes in der Fassung vom 21.06.2021 wurden die Behörden und sonstigen Träger öffentlicher Belange gemäß § 4 Abs. 2 BauGB in der Zeit vom 09.08.2021 bis einschließlich 20.09.2021 beteiligt.

e) Der Entwurf der Teiländerung des Flächennutzungsplanes in der Fassung vom 21.06.2021 wurde mit der Begründung und Umweltbericht gemäß § 3 Abs. 2 BauGB in der Zeit vom 09.08.2021 bis einschließlich 20.09.2021 öffentlich ausgelegt.

f) Der Feststellungsbeschluss erfolgte in der Sitzung des Rates der Verbandsgemeinde Landstuhl am 24.11.2021 über die Entwurfsfassung vom 21.06.2021.

Landstuhl, den __.__.2022

_____
(i.V. Uwe Unnold, 1. Beigeordneter)

g) Die Kreisverwaltung Kaiserslautern hat mit Bescheid vom __.__.2022, Az: _____, die Teiländerung des Flächennutzungsplanes gemäß § 6 BauGB genehmigt.

Kaiserslautern, den __.__.2022

_____
(Genehmigungsbehörde)
(Siegel)

h) Die Erteilung der Genehmigung zur Teiländerung des Flächennutzungsplanes wurde gemäß § 6 Abs. 5 BauGB am __.__.2022 ortsüblich bekanntgemacht.

Landstuhl, den __.__.2022

_____
(i.V. Uwe Unnold, 1. Beigeordneter)

Teiländerung

"Solarpark am Fleischackerloch"

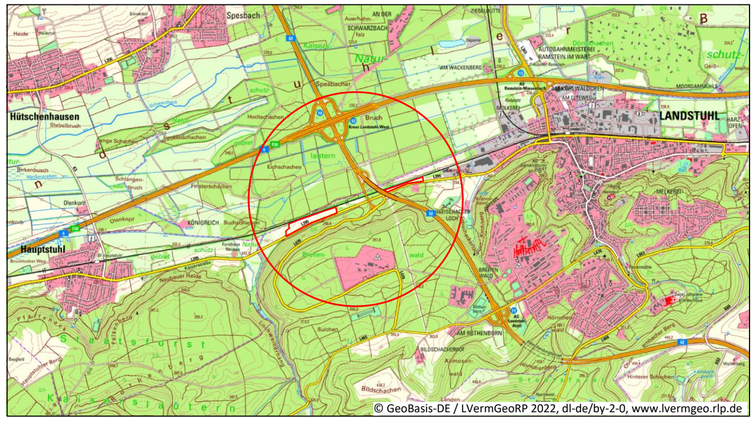

Übersichtskarte

Flächennutzungsplanänderung
(17.01.2022)

gutschker-dongus

gutschker & dongus GmbH
Hauptstraße 34, 55571 Odernheim
Tel.:(06755) 96936-0 Fax 96936-60
E-Mail: info@gutschker-dongus.de
www.gutschker-dongus.de